



CABINET D'EXPERTISES DANDO LABENNE

4 Avenue d'Aspremont
40230 ST VINCENT DE TYROSSE
Tél : 05 58 49 90 31 – Fax : 05 58 49 93 46
Mob : 06 86 54 52 18
agenda-babsudlandes@orange.fr

AFFAIRE CFF / CRINE

Dossier N° 2019-06-0642 #SU

Attestation de surface privative (Carrez)

Désignation de l'immeuble

Adresse : **176, rue des Souchets
Résidence Les Bruyères - Appt n°34
40370 RION DES LANDES**

Référence cadastrale : **Non communiquée**

Lot(s) de copropriété : **Non communiqué(s)** N° étage : **1er**

Nature de l'immeuble : **Immeuble collectif**

Étendue de la prestation : **Parties Privatives**

Destination des locaux : **Habitation**

Date permis de construire : **Inconnue**



Désignation du propriétaire

Propriétaire : **AFFAIRE CFF / CRINE**

Si le propriétaire n'est pas le donneur d'ordre (sur déclaration de l'intéressé) :

Qualité du donneur d'ordre : **Avocat**

Identification : **MAGELLAN AVOCATS Maître RODOLPHE Anne-Lorraine – 7 rue d'Eyrose 40100 DAX**

Identification de l'opérateur

Opérateur de mesurage : **Cécile CASTAGNOS**

Cabinet de diagnostics : **CABINET D'EXPERTISES DANDO LABENNE
4 Avenue d'Aspremont – 40230 ST VINCENT DE TYROSSE
N° SIRET : 444 655 880 00037**

Compagnie d'assurance : **ALLIANZ** N° de police : **49366477** Validité : **01/01/2019 au 31/12/2019**

Réalisation de la mission

N° de dossier : **2019-06-0642 #SU**

Ordre de mission du : **17/06/2019**

Document(s) fourni(s) : **Aucun**

Commentaires : **Néant**



Cadre réglementaire

- Article 46 de la Loi n°65-557 du 10 juillet 1965 fixant le statut de la copropriété des immeubles bâtis
- Articles 4-1 à 4-3 du Décret n°67-223 du 17 mars 1967 pris pour l'application de la loi n° 65-557 du 10 juillet 1965 fixant le statut de la copropriété des immeubles bâtis

Nota : L'ensemble des références légales, réglementaires et normatives s'entendent de la version des textes en vigueur au jour de la réalisation du diagnostic.

Limites du domaine d'application du mesurage

Les surfaces mentionnées ont fait l'objet d'un lever régulier et la superficie privative (dite 'surface Carrez') est conforme à la définition du Décret n°67-223 du 17 mars 1967. Les mesures ont été réalisées à l'aide d'un mètre ruban et d'un télémètre laser, sur la base du bien tel qu'il se présentait matériellement au jour de la visite, conformément à la jurisprudence constante (Cour de cassation 3^e Chambre civile du 5/12/2007 et du 2/10/2013). Dans le cas où le règlement de copropriété n'a pas été fourni, il appartient au vendeur de contrôler que la totalité des surfaces mesurées ont bien le caractère de surface privative.

Synthèse du mesurage

<p>Surface privative : 55,66 m² <i>(cinquante cinq mètres carrés soixante six décimètres carrés)</i> Surface non prise en compte : 4,40 m²</p>

Résultats détaillés du mesurage

LOCAUX	Commentaires	Surfaces privatives	Surfaces NPC ⁽¹⁾
Entrée		4,63 m ²	
Toilettes		2,05 m ²	
Séjour avec coin cuisine		21,40 m ²	
Dégagement		1,78 m ²	
Chambre 1		10,55 m ²	
Salle de bains		4,70 m ²	
Chambre 2		10,55 m ²	
Balcon	Balcon		4,40 m ²
<i>(1) Non prises en compte</i>		SURFACES TOTALES	55,66 m²
			4,40 m²

Dates de visite et d'établissement de l'attestation

Visite effectuée le **19/06/2019**

État rédigé à **ST VINCENT DE TYROSSE**, le **19/06/2019**



Le présent rapport ne peut être reproduit que dans son intégralité (annexes comprises), et avec l'accord écrit de son signataire.

Annexes

Plans et croquis

- Planche 1/1 : Niveau inspecté



PLANCHE DE REPERAGE USUEL			<i>Adresse de l'immeuble:</i> 176, rue des Souchets Résidence Les Bruyères - Appt n°34 40370 RION DES LANDES	
<i>N° dossier:</i> 2019-06-0642				
<i>N° planche:</i> 1/1	<i>Version:</i> 1	<i>Type:</i> Croquis		
<i>Origine du plan:</i> Cabinet de diagnostic			<i>Bâtiment – Niveau:</i> Niveau inspecté	

Document sans échelle remis à titre indicatif

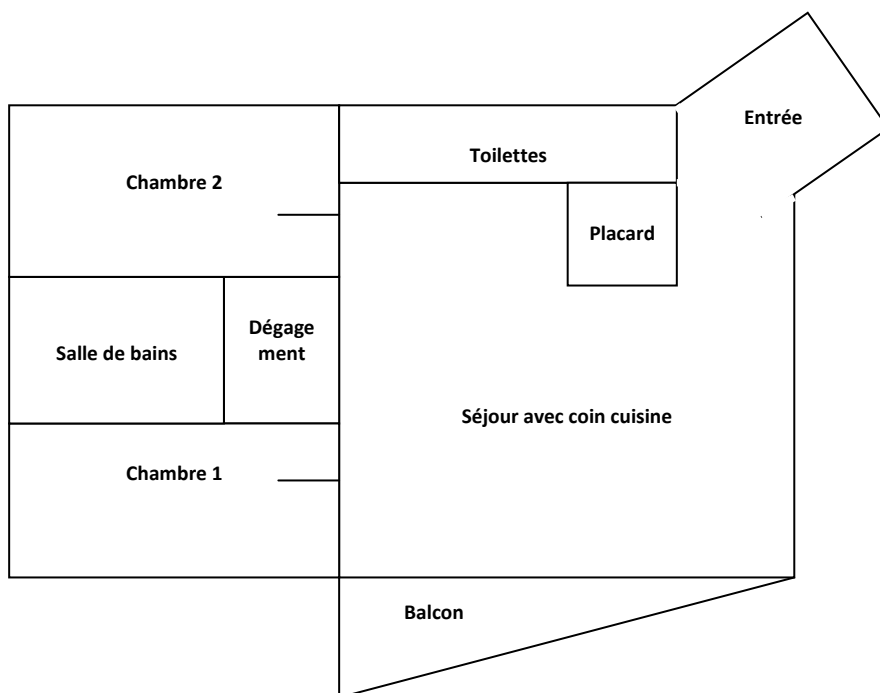



Attestation d'assurance

Police n°49 366 477 - Adhérent GS n°118278

Attestation d'assurance



Allianz Responsabilité Civile Activités de Services

La Sté d'Assurances, Allianz I.A.R.D., dont le siège social est situé, 1 cours Michelet - CS 30051 - 92076 Paris La Défense cedex certifie que :

CABINET D'EXPERTISES DANDO LABENNE
Jean LABENNE
4 rue d'Aspremont
40230 SAINT-VINCENT-DE-TYROSSE

est titulaire d'un contrat Allianz Responsabilité Civile Activités de Services souscrit auprès d'elle sous le N° 49366477.

Ce contrat a pour objet de :

- satisfaire aux obligations édictées par l'ordonnance n° 2005 - 655 du 8 juin 2005 et son décret d'application n° 2006 - 1114 du 5 septembre 2006, codifié aux articles R 271- 1 à R 212- 4 et L 271- 4 à L 271-6 du Code de la construction et de l'habitation, ainsi que ses textes subséquents ;
- garantir l'Assuré contre les conséquences pécuniaires de la responsabilité civile professionnelle qu'il peut encourir à l'égard d'autrui du fait des activités, telles que déclarées aux Dispositions Particulières, à savoir :

Sont couvertes les activités suivantes, sous réserve que les compétences de l'assuré, personne physique ou que les compétences de ses diagnostiqueurs salariés aient été certifiées par un organisme accrédité, lorsque la réglementation l'exige, et ce pour l'ensemble des diagnostics réalisés :

Repérage listes A et B, constitution de DAPP et de DTA, évaluation périodique de l'état de conservation des matériaux et produits contenant de l'amiante, repérage liste C, repérage avant travaux, examen visuel après travaux de retrait de matériaux et produits contenant de l'amiante, dans tout type de bâtiment et plus généralement dans tout type d'ouvrage ou d'équipement de génie civil.

(Amiante AVEC mention)

Exposition au plomb (CREP), parties privatives et parties communes

Recherche de plomb avant travaux

Diagnostic termites avant vente, parties privatives et parties communes

Etat parasitaire - Diagnostic Mèrules

Etat de l'installation intérieure de gaz

Diagnostic de performance énergétique (DPE) tous types de bâtiments

Etat de l'installation intérieure de l'électricité, parties privatives et parties communes

Diagnostic Technique Global (DTG)

Loi Carrez

Etat des Risques et Pollutions (ERP)

Millièmes de copropriété, tantièmes de charges

Constat logement décent

Prêt conventionné - Normes d'habitabilité

Diagnostic métrage habitable - Relevé de surfaces

Plans et croquis à l'exclusion de toute activité de conception

Etat des lieux locatif

Relevé de cotes pour la réalisation de plans d'évacuation et constat visuel de présence ou non de portes coupe-feu dans les immeubles d'habitation

Détermination de la concentration de plomb dans l'eau des canalisations

Installation de détecteurs de fumée

Réalisation des attestations de prise en compte de la réglementation thermique pour les maisons individuelles ou accolées

Conseil et Etude en Rénovation Énergétique

Diagnostic sécurité piscine

La présente attestation est délivrée pour la période du **1^{er} janvier 2019** au **31 décembre 2019** et sous réserve du paiement de la cotisation émise ou à émettre.

Garantie RC Professionnelle: 3 000 000 € par sinistre et par année d'assurance.

Le présent document, établi par Allianz I.A.R.D., a pour objet d'attester l'existence d'un contrat. Il constitue une présomption d'application des garanties, mais ne peut engager Allianz I.A.R.D. au-delà des conditions et limites du contrat auquel il se réfère. Les exceptions de garantie opposables aux souscripteurs et assurés le sont également à toute personne bénéficiaire de l'indemnité (résiliation, nullité, règle proportionnelle, exclusions, déchéances...). Toute adjonction autre que les cachets et signature du représentant de la Société est réputée non écrite.

Etablie à La Défense, le 20 décembre 2018, Pour Allianz



Allianz I.A.R.D.
 Entreprise régie par le Code des Assurances
 Société anonyme au capital de 991 967 200 euros

Siège social
 1 cours Michelet - CS 30051 - 92076 Paris La Défense cedex
 542 110 291 RCS Nanterre